

Kontakt und Anmeldung
vormittags unter 03152
2511 446
oder ganztags per Mail an
ebz-halbenrain@stmk.gv.at

Monatsprogramm November

HALBENRAIN (8492 Halbenrain 32)		
Mo. 03.11.	09:00-11:00	REGIONALE ELTERNBERATUNG mit Dipl. Hebamme SUMMER und Sozialarbeiterin PLASCHG
Mo. 03.11.	17:30-18:30	RÜCKBILDUNGSGYMNASTIK (KURSSTART) Anmeldung erforderlich! mit Dip. Physiotherapeutin ZWANZGER
Di. 04.11.	09:00-11:00	KLEINKINDTREFF (1-2 Jahre) Anmeldung erforderlich! mit Kindergartenpädagogin MAITZ
Mi. 05.11.	09:00-10:30	WORKSHOP zum Thema „Beruf, Ausbildung, Wiedereinstieg“ mit dem ZAM Referentinnen: Kathrin SCHEUCHER und Christiane LANG
Do. 06.11.	09:00-11:00	BABYTREFF inkl. Stillberatung und Tragetuchverleih (0-1 Jahr) mit Dipl. Hebamme MAIER und Sozialarbeiterin PLASCHG
Do. 06.11.	17:00-19:30	KURSSTART: GEBURTSVORBEREITUNG Anmeldung erforderlich! mit Dipl. Hebamme SOMMER
Fr. 07.11.	15:00-17:00	FAMILIENGRUPPE (2-3 Jahre) Anmeldung erforderlich! mit Kindergartenpädagogin MAITZ und Psychologe GOMBOCZ zur Beantwortung von Entwicklungsfragen
Mo. 10.11.	09:00-11:00	REGIONALE ELTERNBERATUNG mit Dipl. Hebamme SUMMER und Sozialarbeiterin PLASCHG
Mo. 10.11.	14:00-16:00	ELTERNBILDUNGSVERANSTALTUNG Anmeldung erforderlich! zum Thema „Vorbereitung aufs Stillen“ mit Hebamme Carina SUMMER
Di. 11.11.	09:00-11:00	KLEINKINDTREFF (1-2 Jahre) Anmeldung erforderlich! mit Kindergartenpädagogin MAITZ
Mi. 12.11.	15:00-19:00	SÄUGLINGS- & KINDERNOTFALLKURS (TEIL 1) Anmeldung erforderlich! mit Referentin NEUHOLD vom Roten Kreuz; 2. Teil: 19.11. (15.00-19.00 Uhr)
Do. 13.11.	09:00-11:00	BABYTREFF inkl. Stillberatung und Tragetuchverleih (0-1 Jahr) mit Dipl. Hebamme MAIER und Sozialarbeiterin PLASCHG
Fr. 14.11.	15:00-17:00	FAMILIENGRUPPE (2-3 Jahre) Anmeldung erforderlich! mit Kindergartenpädagogin MAITZ
Mo. 17.11.	09:00-11:00	REGIONALE ELTERNBERATUNG mit Dipl. Hebamme SUMMER und Sozialarbeiterin PLASCHG
Mo. 17.11.	11:00-13:00	SOZIALARBEITERISCHE EINZELBERATUNG mit Sozialarbeiterin PLASCHG
Di. 18.11.	09:00-11:00	KLEINKINDTREFF (1-2 Jahre) Anmeldung erforderlich! mit Kindergartenpädagogin MAITZ
Di. 18.11.	14:00-15:00	BABYMASSAGE (2-teiliger Kurs) Anmeldung erforderlich! mit Referentin MORICZ , Teil 2 ist am 25.11. 14:00-15:00 Uhr
Do. 20.11.	09:00-11:00	BABYTREFF inkl. Stillberatung und Tragetuchverleih (0-1 Jahr) mit Dipl. Hebamme MAIER und Sozialarbeiterin PLASCHG
Fr. 21.11.	15:00-17:00	FAMILIENGRUPPE (2-3 Jahre) Anmeldung erforderlich! mit Kindergartenpädagogin MAITZ
Mo. 24.11.	09:00-11:00	REGIONALE ELTERNBERATUNG mit Dipl. Hebamme SUMMER und Sozialarbeiterin PLASCHG
Di. 25.11.	09:00-11:00	KLEINKINDTREFF (1-2 Jahre) Anmeldung erforderlich! mit Kindergartenpädagogin MAITZ
Do. 27.11.	09:00-11:00	BABYTREFF inkl. Stillberatung und Tragetuchverleih (0-1 Jahr) mit Dipl. Hebamme MAIER u. HOFER (Frühe Hilfen) zum Thema „Babyschlaf“
Fr. 28.11.	15:00-17:00	FAMILIENGRUPPE (2-3 Jahre) Anmeldung erforderlich! mit Kindergartenpädagogin MAITZ

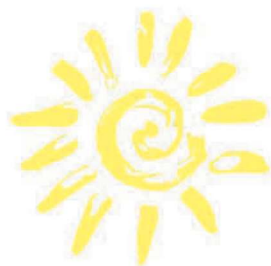

Regionale Elternberatungsstelle FELDBACH <small>(8330 Franz Seiner Gasse 2)</small>		
Mi. 05.11.	17:00-18:30	KURSSTART: GEBURTSVORBEREITUNG Anmeldung erforderlich! mit Dipl. Hebamme HEFLER
Mi. 12.11.	09:00-11:00	REGIONALE ELTERNBERATUNG mit BABYTREFF mit Dipl. Hebamme THÖNI und Sozialarbeiterin KOBER
Mi. 26.11.	09:00-11:00	REGIONALE ELTERNBERATUNG mit BABYTREFF mit Hebamme SCHRÖTTNER, Sozialarbeiterin PLASCHG + Dr. BERCHTOLD- PICHLBAUER zum Thema „Anregungen für das kindliche Spiel im Alltag“
Regionale Elternberatungsstelle GNAS/GRABERSDORF <small>(8342 Grabersdorf 106)</small>		
Mo. 03.11.	17:00-19:00	KURSSTART: GEBURTSVORBEREITUNG Anmeldung erforderlich! mit Dipl. Hebamme Birgit PRASSL
Di. 11.11.	09:00-11:00	REGIONALE ELTERNBERATUNG mit BABYTREFF mit Dipl. Hebamme HOFER und Sozialarbeiterin KOBER
Fr. 21.11.	09:00-11:00	ELTERNBILDUNGSVERANSTALTUNG Anmeldung erforderlich! „Auffrischung erste Hilfemaßnahmen bei Säuglingen“ (Sabrina di PATTISTA)
Di. 25.11.	09:00-11:00	REGIONALE ELTERNBERATUNG mit BABYTREFF mit Dipl. Hebamme HOFER und Sozialarbeiterin KOBER
Regionale Elternberatungsstelle HATZENDORF <small>(8361 Hatzendorf 176)</small>		
Mo. 03.11.	09:00-11:00	KLEINKINDGRUPPE (1-2 Jahre) Anmeldung erforderlich! mit Kindergartenpädagogin MAITZ
Mo. 03.11.	09:00-10:00	RÜCKBILDUNGSGYMNASTIK (KURSSTART) Anmeldung erforderlich! mit Dipl. Physiotherapeutin KALMRING
Di. 04.11.	09:00-11:00	REGIONALE ELTERNBERATUNG mit BABYTREFF Mit Hebamme GUTSMANN & Ref. OLBRICH zum Thema „Zahngesundheit“
Di. 04.11.	14:30-16:30	FAMILIENGRUPPE (2-3 Jahre) Anmeldung erforderlich! mit Kindergartenpädagogin MAITZ
Mi. 05.11.	08:30-10:00	KURSSTART: GEBURTSVORBEREITUNG Anmeldung erforderlich! mit Dipl. Hebamme GUTSMANN
Fr. 07.11.	09:00-11:00	BERATUNG DURCH DIE ARBEITERKAMMER Anmeldung erforderlich! zu Fragen des Mutterschutzes, Papamonats, Elternkarenz, ...
Mo. 10.11.	09:00-11:00	KLEINKINDGRUPPE (1-2 Jahre) Anmeldung erforderlich! mit Kindergartenpädagogin MAITZ
Di. 11.11.	14:30-16:30	FAMILIENGRUPPE (2-3 Jahre) Anmeldung erforderlich! mit Kindergartenpädagogin MAITZ
Fr. 14.11.	09:00-11:00	ELTERNBILDUNGSVERANSTALTUNG Anmeldung erforderlich! zum Thema „Tut tot sein weh?“ mit Referentin Xenia HOBACHER
Mo. 17.11.	09:00-11:00	KLEINKINDGRUPPE (1-2 Jahre) Anmeldung erforderlich! mit Kindergartenpädagogin MAITZ
Di. 18.11.	09:00-10:00	REGIONALE ELTERNBERATUNG mit BABYTREFF mit Dipl. Heb. GUTSMANN & Sozialarbeiterin KOBER
Di. 18.11.	14:30-16:30	FAMILIENGRUPPE (2-3 Jahre) Anmeldung erforderlich! mit Kindergartenpädagogin MAITZ
Do. 20.11.	09:00-10:30	BABYMASSAGE (3-teiliger Kurs) Ausgebucht! mit Dipl. Hebamme HEFLER
Mo. 24.11.	09:00-11:00	KLEINKINDGRUPPE (1-2 Jahre) Anmeldung erforderlich! mit Kindergartenpädagogin MAITZ
Di. 25.11.	14:30-16:30	FAMILIENGRUPPE (2-3 Jahre) Anmeldung erforderlich! mit Kindergartenpädagogin MAITZ
Mi. 26.11.	09:00-12:00	REGIONALE ELTERNBERATUNG mit BABYTREFF mit Dipl. Heb. GUTSMANN, Kinderärztin Dr. TAPPAUF & Sozialarb. KOBER